

Grundstücksgrenze  
Fl.Nr. 444 Fl.Nr. 445  
Nachbar

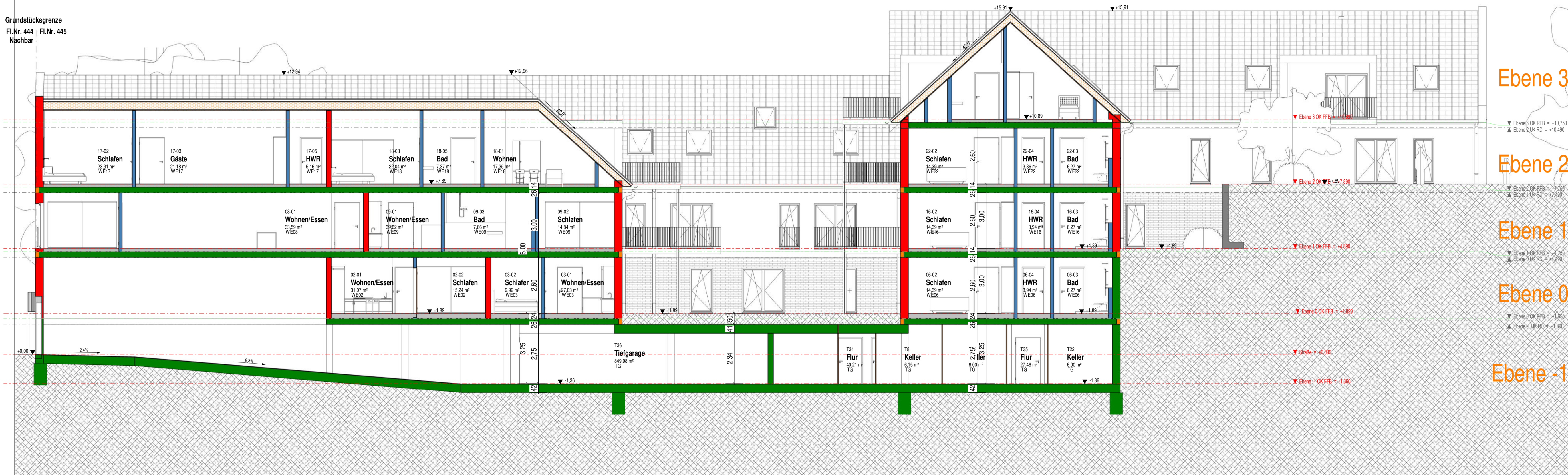

Schnitt C\_C

Ebene 3

Ebene 2

Ebene 1

Ebene 0

Ebene -1

## Nachbarn

Flur-Nr. 491/2 Zitzler, Hubert Mühlweg 3a 63927 Bürgstadt	Flur-Nr. 444 Markt Bürgstadt Große Maingasse 1 63927 Bürgstadt
Flur-Nr. 472 Foubert, Katja Streckfuß 18 63927 Bürgstadt	Flur-Nr. 490 Katholische Kirchenstiftung Mühlweg 17 63927 Bürgstadt
Flur-Nr. 461 Helmsletter, Barbara Martinsgasse 2 63927 Bürgstadt	Flur-Nr. 447 Landgraf, Petra Hauptstraße 55 97947 Grünsfeld Landgraf, Siegfried Herbststraße 10 85241 Hebertshausen
Flur-Nr. 470 Plasger, Monika Streckfuß 16 63927 Bürgstadt	Flur-Nr. 507 Markt Bürgstadt Große Maingasse 1 63927 Bürgstadt
Flur-Nr. 466 Plasger, Monika Streckfuß 16 63927 Bürgstadt	Flur-Nr. 476 Koch, Wolfgang Streckfuß 22 63927 Bürgstadt
Flur-Nr. 474 Haubenreich-Dan, Elisabeth & Florin Streckfuß 20a 63927 Bürgstadt	
Flur-Nr. 474/1 Haubenreich-Dan, Elisabeth & Florin Streckfuß 20a 63927 Bürgstadt	

**BITTE BEACHTEN:**  
Dies ist eine Planung im Sinne der Leistungsphasen 1.4 HOAI zur Erlangung einer Genehmigung und hiermit ausdrücklich keine Ausführungsplanung. Daher ist der Bauherr, sowie alle nachfolgenden Projektbeteiligten vor weiteren Maßnahmen eine verbindlich getroffene, eigenverantwortlich Maßnahme (Gegenschriften usw. in Abstimmung zur vorliegenden Planung) u.a. vor Ort selbst zu nehmen. Dagegen sind alle Anwohner selbst zu prüfen oder Rücksprache mit dem Planverfasser für die nächsten Planungsphasen zu halten. Alle tragenden Bauteile sind gemäß Statik und Ausführungsplanung auszuführen. Sämtliche Fundamente sind gemäß bzw. Ergebnis des Boden-gutachtens bzw. der erforderlichen Statik auszuführen und fest auf gewachsenem Boden zu gründen.

# GENEHMIGUNGSPLAN

**PROJEKT** Schwanenhöfe Bürgstadt  
Hauptstraße 41  
63927 Bürgstadt  
PROJANR: 15-1321 R.Nr.: 445

**BAUHERR** Projektgesellschaft Schwanenhöfe Bürgstadt GmbH & Co.KG  
Cranachstraße 52  
63739 Aschaffenburg  
06021 91051

**PLANINHALT**  
Schnitt C\_C & Schnitt D\_D  
Maßstab: 1 : 100  
PLAN-NR: LPH 4.7 DATUM: 19.09.2019

**PLANVERFASSER** **KNAPP ARCHITEKTEN KUBITZA**  
Partnerschaftsgesellschaft mbB PR 25  
Hauptstraße 85-87  
63897 Miltenberg  
09371 9795 0  
info@knapp-kubitza.de  
www.knapp-kubitza-architekten.de  
GEZEICHNET: jh

**BAUBEHÖRDE**

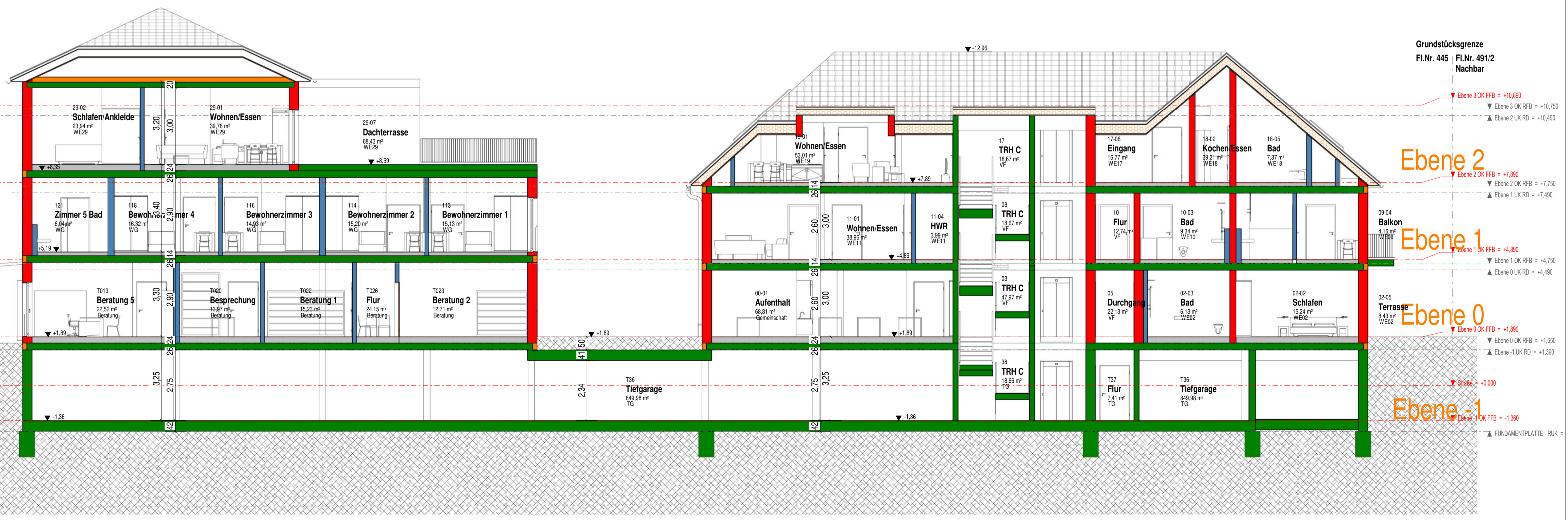

Schnitt D\_D